Annunciata la volontà di costituire "Movimento per Acri democratica"

# Caos in Consiglio, nuovo gruppo

*Dopo l'ingresso di Manes, i consiglieri Viteritti e Cavallotti si "distaccano"*

**ACRI** Non c'è pace per il consiglio comunale il cui assetto muta nuovamente a causa di dimissioni, nuovi ingressi e formazioni di nuovi gruppi. Al posto del dimissionario Luigi Maiorano, Udc, candidato a sindaco nel 2013, a capo di una coalizione di centro destra, è subentrata Ester Manes, seconda dei non eletti nella lista Futuro Acrese dopo la rinuncia di Ernesto Cozzetto, primo dei non eletti.

Ora le donne in assise sono quattro; Fuscaldo e Mascitti (Pd), Vigliaturo e Manes (Udc). Ma la composizione del consiglio a breve cambierà nuovamente a causa della costituzione di un nuovo gruppo consiliare.

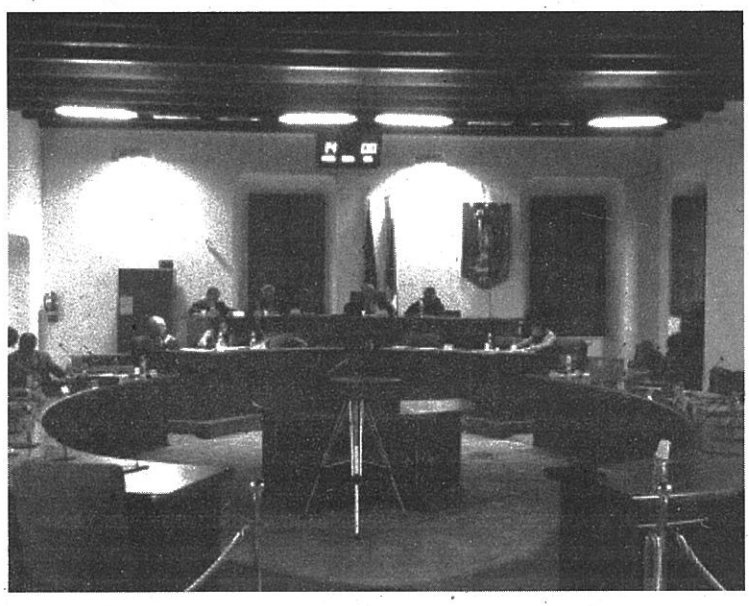

Viteritti e Cavallotti, infatti, appartenenti alla lista Uniti con Tenuta, organica alla maggioranza, nell'ultima seduta dell'assise hanno manifestato la volontà di abbandonare questo gruppo per formare Movimento per Acri democratica. La sua collocazione dovrebbe essere equidistante da maggioranza ed opposizione, visto che tra la maggioranza e i due consiglieri i rapporti sono tutt'altro che idilliaci.

Anzi, attraverso un voto palese gli altri nove componenti della maggioranza li hanno estromessi da tutte le commissioni consiliari. Da qui, quindi, la decisione di formare un gruppo e rientrare così nelle commissioni. Il tutto dovrebbe avvenire nella prima seduta utile.

A questo punto Basile diventerà capogruppo del monogruppo Insieme con Tenuta mentre Viteritti dovrebbe esserlo del gruppo Movimento per Acri democratica.

Di conseguenza, nella prossima seduta del consiglio comunale, dovranno essere rinominate le sei commissioni consiliari formate solo qualche settimana fa.

**Roberto Saporito**

## Fungo in onore di Lavorato

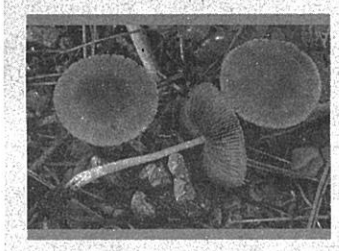

**ACRI** La ventesima edizione della mostra micologica e botanica, che si è tenuta nel chiostro della comunità montana, ed organizzata dal Gruppo Micologico Bresadola, si è conclusa con grande successo di visitatori provenienti da ogni angolo della provincia. In vetrina funghi commestibili e non, velenosi, erbe medicinali e piante. Esposte anche una decina di specie interessanti, non ancora segnalati per la mappatura. Visitato anche il museo del fungo liofilizzato, l'unico nel meridione, il museo della flora e delle piante fresche e dei licheni. Nel corso della manifestazione, i responsabili dell'associazione hanno comunicato la curiosa notizia; un gruppo di studiosi micologi svedesi hanno ritenuto opportuno battezzare un nuovo fungo con il nome di "psathyrella carminei" in onore di Carmine Lavorato, apprezzato e noto micologo calabrese, fondatore dell'associazione Bresadola nonché autore di numerosi pubblicazioni e libri sui funghi calabresi e non.

**ro.sa.**

I democrat attaccano l'amministrazione sull'estromissione della ditta

# Il Pd a difesa della Consuleco

**BISIGNANO** Anche il Pd s'inserisce nel caso che si sta creando tra l'amministrazione comunale e la società di depurazione Consuleco. Dopo l'intervento del centrista Francesco Fucile, ora tocca ai democrat prendere le difese della ditta e, al contempo, rimproverare l'amministrazione: «È dal 2000 che tra il Comune e la Consuleco esiste una convenzione per la gestione dei quattro depuratori comunali il cui capitolato non prevede compensi per il lavoro effettuato ma, addirittura, il versamento annuale da parte della società di somme di denaro nelle casse del Comune. Nel 2010, anno di scadenza della convenzione, l'amministrazione comunale, anziché rinnovarla cercando semmai di ottenere ancor più convenienti condizioni, indice gara d'appalto ed aggiudica il servizio ad altra società per un costo annuo a carico dell'Ente di circa 180mila euro. A nostro avviso questo modo di agire provoca danni erariali al Comune di Bisignano e, di conseguenza, danni economici per i cittadini. Dal 2000 è la Consuleco che gestisce a titolo gratuito gli impianti di depurazione, versa denaro nelle casse del Comune, assicura la funzionalità della depurazione provvedendo a sue spese, con il pieno accordo dell'amministrazione, ad ampliare il vecchio e inefficiente impianto del Muccone con i macchinari».

Il Pd pensa ai cinquanta lavoratori della ditta, e aggiunge: «L'amministrazione comunale vuole mandar via la Consuleco e far gestire l'impianto ad altra società a titolo oneroso per il Comune. Vuole, inoltre, rinunciare all'efficienza dell'impianto, ottenuto senza spendere un centesimo, poiché mandando via la Consuleco manderà via con essa tutta l'impiantistica e le attrezzature dalla stessa realizzate. Vuole far ritornare l'impianto di depurazione nelle condizioni in cui versava 6-7 anni fa, creando il caos e l'impossibilità di un servizio adeguato agli standard ottimali fin qui raggiunti e certificati?».

Il Pd, quindi, tira l'ultima stoccata: «Mettendo in atto quest'ultima scelta l'amministrazione comunale verrebbe ad arrecare enormi e irreversibili danni anche al servizio di depurazione del Comune di Bisignano, già sofferente per la pessima gestione dei rifiuti e dei servizi pubblici in generale. Un po' come dire: al peggio non c'è mai fine».

**Massimo Maneggio**

Redatto gratis il progetto che ha permesso l'accesso al finanziamento del Ministero

# Comune soddisfatto per la scuola del Campo

**BISIGNANO** L'amministrazione comunale esprime la propria soddisfazione per il restyling della scuola di Campo sportivo, dove non manca l'auto compiacimento. Un pallino dell'amministrazione che, già in passato, è stato un vanto: «L'istituto del Campo è un edificio ereditato "chiuso" ed in condizioni pessime, aperto con coraggio e con ogni autorizzazione di legge. Proprio in virtù di questo coraggio e della caparbietà e professionalità amministrativa, dell'impegno degli uffici e dei tecnici, oggi la scuola di Campo sportivo fa trasparire proprio la "buona amministrazione"». L'ultimazione dei lavori è stata così premiata con un finanziamento del Miur, a seguito di un accordo di programma con il Comune. Così continuano da Collina Castello: «Il Comune ha messo a disposizione oltre all'immobile anche il progetto definitivo redatto, gratuitamente, dall'ufficio tecnico ed approvato con delibera di Giunta presieduta da Umile Bisignano. La disponibilità degli uffici comunali e dell'esecutivo che ha redatto gratis il progetto, ha permesso l'accesso al finanziamento. Senza questi atti non si sarebbe potuto nemmeno concorrere. Sulla base di questa documentazione, è stato possibile ottenere il finanziamento ed attuare l'intervento che è in corso di ultimazione, con l'assistenza al Rup da parte del Comune». L'amministrazione, inoltre, ha ringraziato anche l'ex dirigente scolastico Loredana Giannicola per aver contribuito al miglioramento

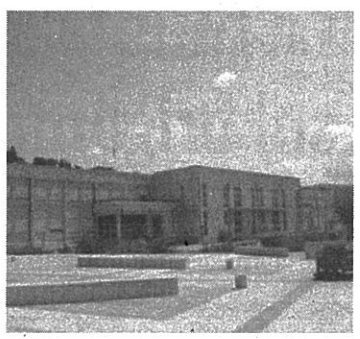

della struttura, ora arredata e abbellita per offrire un servizio di alta qualità ai tanti bambini che frequentano questa scuola della nuova zona residenziale.

**m.m.**